

PROSPETTO OVEST _ PROGETTO (scala 1.100)

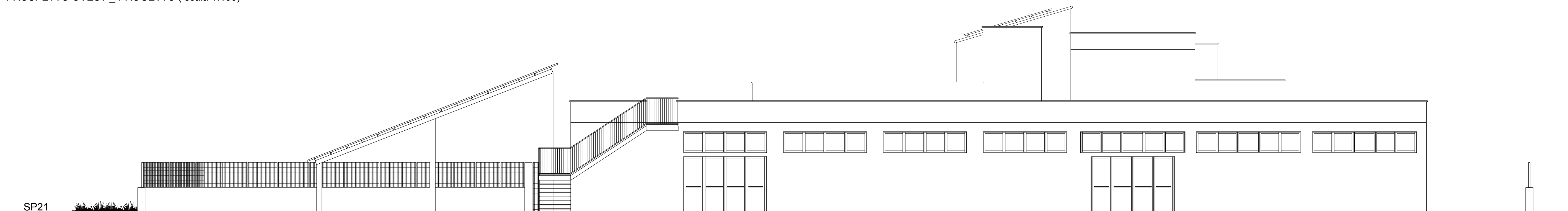

PROSPETTO EST _ PROGETTO (scala 1.100)



PROSPETTO SUD _ strada SP21 _ PROGETTO (scala 1.100)

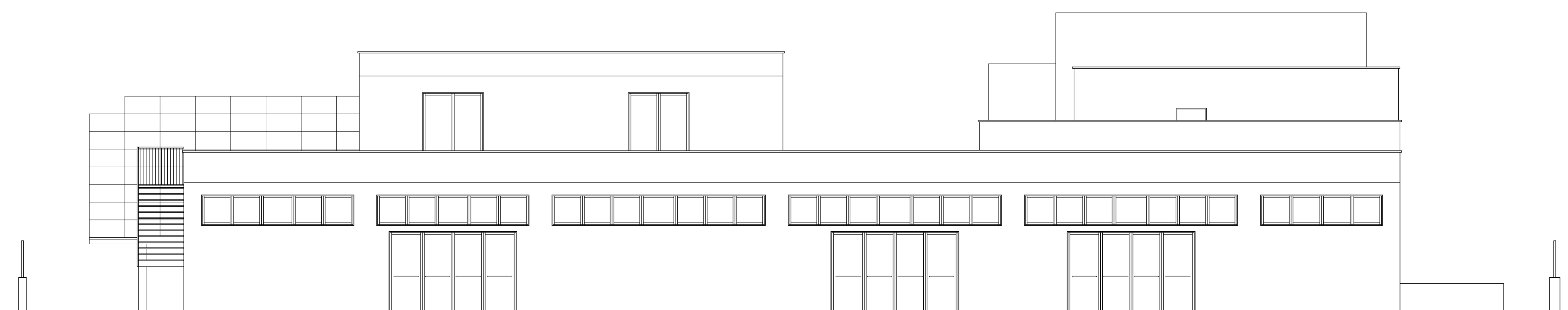

PROSPETTO NORD _ PROGETTO (scala 1.100)

COMUNE DI LEVERANO
PROVINCIA DI LECCE

PROGETTO: Intervento di ampliamento di una struttura commerciale esistente
da destinare a centro servizi per l'agricoltura
Via Porto Cesareo, KM 5,00
N.C.E.U.: fg. 16, p.lle 80 - 148 - 205 - 206.

PROGETTISTA *Ing. Dante DIMASTROGIOVANNI*

COMMITTENTE *FARMAGRICOLA S.r.l.*

TAVOLA n.5 - PROGETTO: Prospetti

Riferimento: Data: Aggiornamento:

STUDIO DI INGEGNERIA DIMASTROGIOVANNI
73045 Leverano - Via G. Garibaldi, 26 - tel. e fax 0832921654
C.F. DMSDNT64P06E563K - P. IVA 02692670751